

# Omsättningsindex för industrin

2020, augusti

## Omsättningen inom industrin minskade i augusti med 5,2 procent

Enligt Statistikcentralen minskade den arbetsdagskorrigerade omsättningen inom industrin (TOL BCD) med 5,2 procent i augusti jämfört med året innan. Av huvudnäringsgrenarna minskade omsättningen kraftigast inom skogsindustrin, med 20,4 procent från året innan. Den säsongrensade omsättningen inom industrin (TOL BCD) ökade med 2,4 procent jämfört med juli.

### Årsförändring av arbetsdagskorrigerad omsättning inom industrin (BCD), % (TOL 2008)

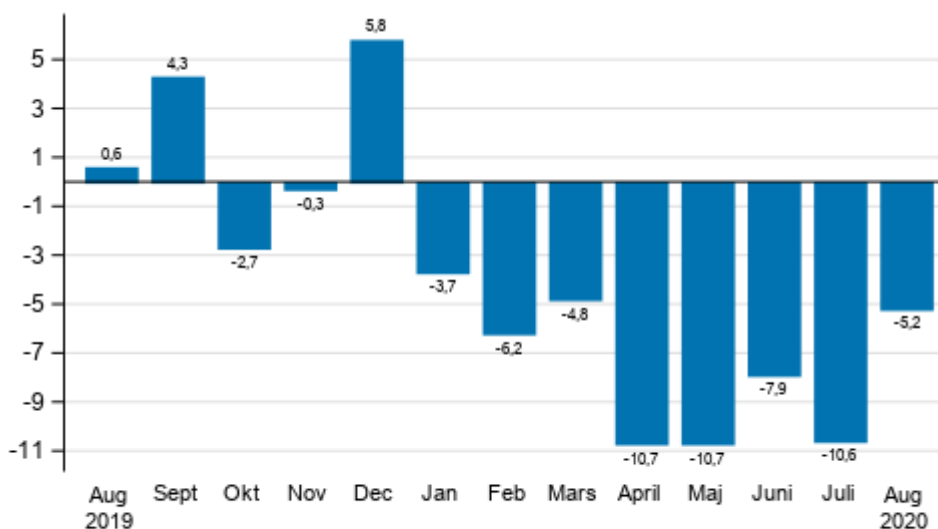

Källa: Statistikcentralen

Omsättningsindex för industrin beskriver företag, vars huvudnäringsgren är tillverkning. Beräkningen av index bygger på Skatteförvaltningens uppgifter om skatter på eget initiativ, som kompletteras med Statistikcentralens material från försäljningsenkäten. Det kan finnas stora variationer i industriföretagens månatliga omsättning särskilt när det gäller näringsgrenar inom metallindustrin. Variationerna beror

huvudsakligen på faktureringspraxis. Slutfakturan för stora maskinleveranser och projekt kan synas som försäljning för en månad, även om företaget arbetat för leveransen i flera månader eller år.

Arbetsdagskorrigeringen beaktar de faktorer som beror på variationen i antalet vardagar. Detta innebär att man beaktat månadslängder, olika veckodagar och helgdagar. Från en säsongrensad serie har man dessutom eliminerat säsongvariationen, vilket gör att det är meningsfullt att också jämföra två successiva månadsobservationer.

När det gäller omsättning är den senaste månads uppgifter preliminära och de publiceras med en och en halv månads eftersläpning. Uppgifterna kan revideras betydligt under kommande månader i synnerhet på noggrannare näringsgrensnivåer. Exportomsättningen och inrikes omsättning publiceras tillsvidare med två och en halv månads eftersläpning.

# Innehåll

## Tabeller

### Tabellbilagor

Tabellbilaga 1. Årsförändring av arbetsdagskorrigerade omsättning i näringsgrenar inom tillverkning, % (TOL 2008).....	4
--	---

## Figurer

### Figurer

Figurbilaga 1. Förändring av den säsongrensade omsättningen inom industrin (BCD) från föregående månad, % (TOL 2008).....	5
---	---

Revideringar i denna statistik.....	6
-------------------------------------	---

# Tabellbilagor

**Tabellbilaga 1. Årsförändring av arbetsdagskorrigerade omsättning i näringsgrenar inom tillverkning, % (TOL 2008)**

	Tremånaders årsförändringar, % <sup>1)</sup>				Kumulativ årsförändring, % <sup>1)</sup>	Den senaste månadens årsförändring, % <sup>1)</sup>
	09-11/2019	12/19-02/20	03-05/2020	06-08/2020		
B Utvinning av mineral	5,7	-2,4	11,4	5,6	7,2	-3,3
C Tillverkning	0,1	1,0	-9,1	-8,6	-7,4	-6,6
D Försörjning av el, gas, värme och kyla	2,3	-13,3	-10,2	-7,3	-11,4	-3,2
E Vattenförsörjning; avloppsrening, avfallshantering och sanering	-1,6	5,5	-0,6	-3,1	0,0	-2,8
10-11 Livsmedelsindustri	3,1	2,7	-4,8	-0,1	-1,1	0,3
13-15 Textil-, beklädnads- och läderindustri	0,9	0,5	-13,4	-4,4	-6,4	-1,1
16-17 Skogsindustri	-9,1	-17,8	-15,6	-19,8	-18,3	-20,4
19-22 Kemisk industri	-1,7	-2,9	-23,0	-18,3	-17,4	-16,5
24-30 Metallindustri	4,4	12,5	-1,3	-1,8	0,4	2,2
26-27 EI- och elektronikindustri	14,2	17,5	6,4	-2,0	1,5	13,8
13, 14, 17, 20, 21, 24-30 Tillverkning (nya order)	0,9	4,2	-4,2	-6,8	-4,1	-5,0
B-D Hela industrin exkl. Vattenförsörjning; avloppsrening, avfallshantering och	0,4	-1,0	-8,6	-7,9	-7,5	-5,2

1) I årsförändringen jämförs värdena för referensperioden med värdena för motsvarande period året innan.

# Figurer

**Figurbilaga 1. Förändring av den säsongrensade omsättningen inom industrin (BCD) från föregående månad, % (TOL 2008)**

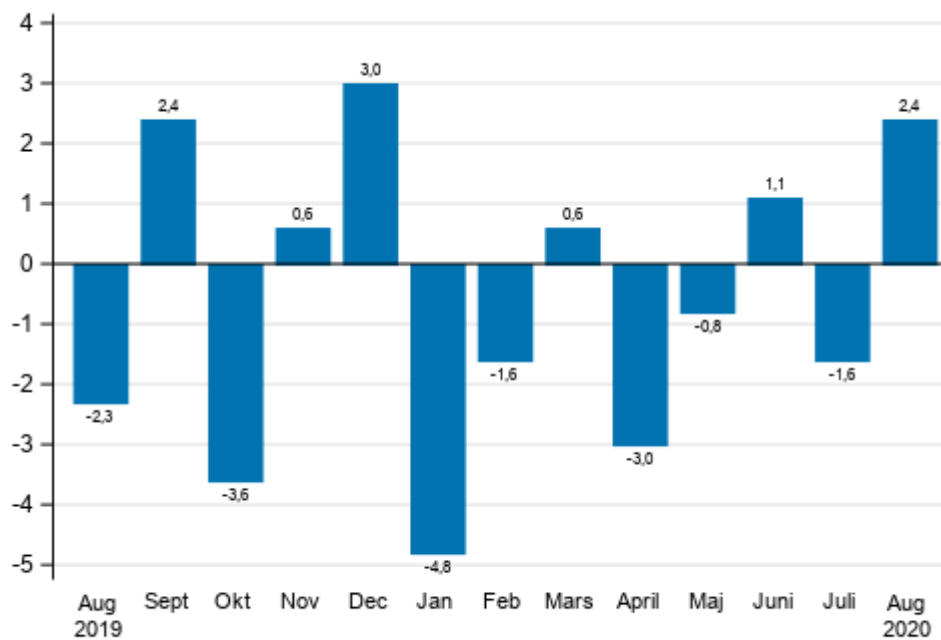

Källa: Statistikcentralen

# Revideringar i denna statistik

Uppgifterna i statistiken har reviderats enligt tabellen nedan. Mera information om revideringen finns i punkt 3 i kvalitetsbeskrivningen (på finska).

## Revidering av årsförändringar av den arbetsdagskorrigerade omsättning inom huvudnäringsgrenarna tillverkning<sup>1)</sup>

Näringsgren / referensperiod		Årsförändring, %		Revidering, procentenhet
		1:a offentliggörandet	Senaste offentliggörandet (2020-10-15)	
B Utvinning av mineral	03/2020	-1,4	4,0	5,4
	04/2020	0,3	1,0	0,7
	05/2020	35,5	35,5	0,0
	06/2020	32,0	32,8	0,8
	07/2020	-6,0	-7,3	-1,3
C Tillverkning	03/2020	-6,2	-5,8	0,4
	04/2020	-10,3	-10,8	-0,5
	05/2020	-9,1	-11,0	-1,9
	06/2020	-9,3	-9,6	-0,3
	07/2020	-9,2	-9,7	-0,5
D Försörjning av el, gas, värme och kyla	03/2020	-8,5	-8,6	-0,1
	04/2020	-12,2	-10,7	1,5
	05/2020	-11,6	-11,9	-0,3
	06/2020	-4,6	-3,6	1,0
	07/2020	-16,7	-16,0	0,7
E Vattenförsörjning; avloppsrening, avfallshantering och sanering	03/2020	5,3	10,8	5,5
	04/2020	-7,0	-8,2	-1,2
	05/2020	-2,6	-4,2	-1,6
	06/2020	-6,5	-6,5	0,0
	07/2020	-2,0	0,4	2,4
10-11 Livsmedelsindustri	03/2020	2,8	3,2	0,4
	04/2020	-9,2	-10,5	-1,3
	05/2020	-4,2	-6,9	-2,7
	06/2020	-1,8	0,1	1,9
	07/2020	-0,1	-0,6	-0,5
13-15 Textil-, beklädnads- och läderindustri	03/2020	-11,5	-11,2	0,3
	04/2020	-14,8	-14,7	0,1
	05/2020	-15,0	-14,4	0,6
	06/2020	-10,7	-9,9	0,8
	07/2020	-2,9	-2,8	0,1
16-17 Skogsindustri	03/2020	-16,8	-16,7	0,1
	04/2020	-14,3	-14,3	0,0
	05/2020	-15,6	-15,9	-0,3
	06/2020	-19,5	-19,4	0,1
	07/2020	-19,2	-19,6	-0,4
19-22 Kemisk industri	03/2020	-14,8	-15,0	-0,2
	04/2020	-22,7	-22,3	0,4
	05/2020	-31,4	-31,5	-0,1
	06/2020	-23,9	-24,7	-0,8
	07/2020	-12,4	-12,4	0,0

Näringsgren / referensperiod		Årsförändring, %		Revidering, procentenhet
		1:a offentliggörandet	Senaste offentliggörandet (2020-10-15)	
24-30 Metallindustri	03/2020	1,3	1,9	0,6
	04/2020	-4,6	-5,8	-1,2
	05/2020	3,4	0,0	-3,4
	06/2020	0,6	-0,3	-0,9
	07/2020	-6,7	-7,6	-0,9
26-27 EI- och elektronikindustri	03/2020	1,5	2,2	0,7
	04/2020	-3,6	-4,8	-1,2
	05/2020	30,3	26,9	-3,4
	06/2020	-2,3	-2,3	0,0
	07/2020	-14,8	-15,1	-0,3
13, 14, 17, 20, 21, 24-30 Tillverkning (nya order)	03/2020	-2,0	-1,9	0,1
	04/2020	-6,4	-7,1	-0,7
	05/2020	-1,6	-3,9	-2,3
	06/2020	-5,5	-6,3	-0,8
	07/2020	-8,9	-9,4	-0,5
B-D Hela industrin exkl. Vattenförsörjning; avloppsrening, avfallshantering och	03/2020	-5,1	-4,8	0,3
	04/2020	-10,4	-10,7	-0,3
	05/2020	-8,9	-10,7	-1,8
	06/2020	-7,7	-7,9	-0,2
	07/2020	-10,3	-10,6	-0,3

1) Med 1:a offentliggörande avses tidpunkten då uppgiften publicerades första gången. En revidering beskriver skillnaden mellan procentuella årsförändringar i den första och den senaste publiceringen.

## Revidering av långsiktiga årsförändringar av omsättningen inom industrins näringsgrenar

Näringsgren	År	Genomsnitt <sup>1)</sup>	Genomsnittet av de absoluta värdena <sup>2)</sup>
B Utvinning av mineral	2016	-0,1	0,8
	2017	-0,1	0,6
	2018	-0,5	0,5
C Tillverkning	2016	0,1	0,3
	2017	-0,1	0,4
	2018	-0,2	0,3
D Försörjning av el, gas, värme och kyla	2016	-0,3	0,9
	2017	-0,2	0,4
	2018	0,0	0,3
E Vattenförsörjning; avloppsrening, avfallshantering och sanering	2016	-0,5	0,6
	2017	-0,8	0,9
	2018	-0,2	0,4
10-11 Livsmedelsindustri	2016	-0,1	0,2
	2017	0,0	0,2
	2018	-0,2	0,3
13-15 Textil-, beklädnads- och läderindustri	2016	-1,8	2,1
	2017	-0,3	0,9
	2018	-0,2	0,2
16-17 Skogsindustri	2016	0,5	0,5
	2017	0,0	0,2
	2018	0,4	0,6
19-22 Kemisk industri	2016	0,1	0,4
	2017	-0,1	0,2
	2018	-0,2	0,2
24-30 Metallindustri	2016	0,1	0,4
	2017	-0,2	0,8
	2018	-0,4	0,5
26-27 EI- och elektronikindustri	2016	-0,2	0,3
	2017	0,4	2,3
	2018	-1,3	1,3
13, 14, 17, 20, 21, 24-30 Tillverkning (nya order)	2016	0,1	0,4
	2017	-0,1	0,6
	2018	-0,2	0,4

1) Genomsnittet har beräknats när materialen för statistikårets första och sista publikationsmånad färdigställts, då också den officiella årsstatistiken Struktur- och bokslutsstatistik över företag publiceras. Uppgifterna har beräknats på basis av årsförändringar i den ursprungliga indexserien.

2) Genomsnittet har beräknats på basis av skillnaderna mellan de absoluta värdena för statistikårets första och sista publikationsmånad, då också den officiella årsstatistiken Struktur- och bokslutsstatistik över företag publiceras.



## Förfrågningar

Maija Sappinen 029 551 3348

Heli Suonio 029 551 2481

Ansvarig avdelningschef:

Mari Ylä-Jarkko

[myynti.teollisuus@stat.fi](mailto:myynti.teollisuus@stat.fi)

[www.stat.fi](http://www.stat.fi)

Källa: Omsättningsindex för industrin 2020, augusti, Statistikcentralen