

# Omsättningsindex för industrin

2020, juli

## Omsättningen inom industrin minskade i juli med 10,3 procent

Enligt Statistikcentralen minskade den arbetsdagskorrigerade omsättningen inom industrin (TOL BCD) med 10,3 procent i juli jämfört med året innan. Av huvudnäringsgrenarna minskade omsättningen kraftigast inom skogsindustrin, med 19,2 procent från året innan. Den säsongrensade omsättningen inom industrin (TOL BCD) minskade med 1,5 procent jämfört med juni. Utvecklingen av en del av näringsgrenarna inom industrin påverkades av den exceptionella situationen till följd av coronaviruset.

### Årsförändring av arbetsdagskorrigerad omsättning inom industrin (BCD), % (TOL 2008)

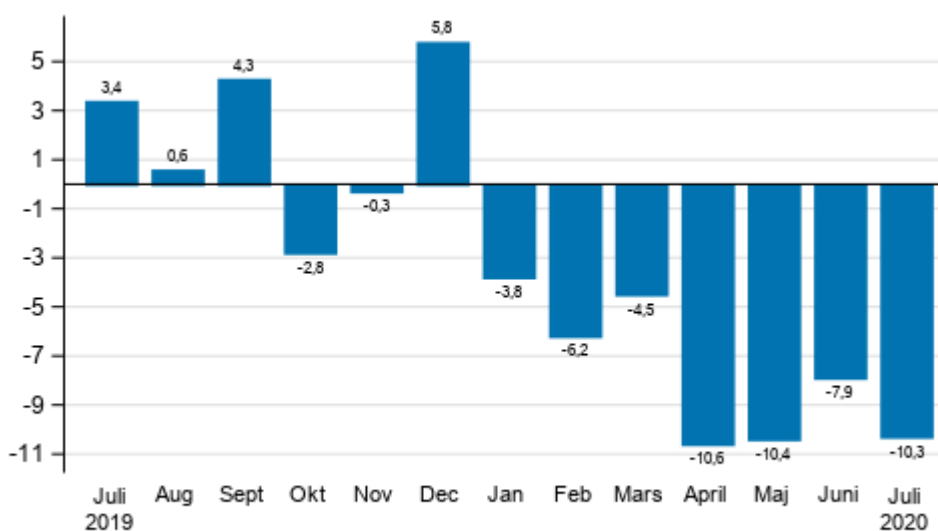

Källa: Statistikcentralen

Omsättningsindex för industrin beskriver företag, vars huvudnäringsgren är tillverkning. Beräkningen av index bygger på Skatteförvaltningens uppgifter om skatter på eget initiativ, som kompletteras med Statistikcentralens material från försäljningsenkäten. Det kan finnas stora variationer i industriföretagens månatliga omsättning särskilt när det gäller näringsgrenar inom metallindustrin. Variationerna beror

huvudsakligen på faktureringspraxis. Slutfakturan för stora maskinleveranser och projekt kan synas som försäljning för en månad, även om företaget arbetat för leveransen i flera månader eller år.

Arbetsdagskorrigeringen beaktar de faktorer som beror på variationen i antalet vardagar. Detta innebär att man beaktat månadslängder, olika veckodagar och helgdagar. Från en säsongrensad serie har man dessutom eliminerat säsongvariationen, vilket gör att det är meningsfullt att också jämföra två successiva månadsobservationer.

När det gäller omsättning är den senaste månads uppgifter preliminära och de publiceras med en och en halv månads eftersläpning. Uppgifterna kan revideras betydligt under kommande månader i synnerhet på noggrannare näringsgrensnivåer. Exportomsättningen och inrikes omsättning publiceras tillsvidare med två och en halv månads eftersläpning.

# Innehåll

## Tabeller

### Tabellbilagor

|  |   |
|--|---|
| Tabellbilaga 1. Årsförändring av arbetsdagskorrigerade omsättning i näringsgrenar inom tillverkning, % (TOL 2008)..... | 4 |
|--|---|

## Figurer

### Figurer

|   |   |
|---|---|
| Figurbilaga 1. Förändring av den säsongrensade omsättningen inom industrin (BCD) från föregående månad, % (TOL 2008)..... | 5 |
|---|---|

|                                     |   |
|-------------------------------------|---|
| Revideringar i denna statistik..... | 6 |
|-------------------------------------|---|

# Tabellbilagor

**Tabellbilaga 1. Årsförändring av arbetsdagskorrigerade omsättning i näringsgrenar inom tillverkning, % (TOL 2008)**

|   | Tremånaders årsförändringar, % <sup>1)</sup> |             |            |            | Kumulativ<br>årsförändring,<br>% <sup>1)</sup> | Den senaste<br>månadens<br>årsförändring,<br>% <sup>1)</sup> |
|---|--|-------------|------------|------------|--|--|
|   | 08-10/2019                                   | 11/19-01/20 | 02-04/2020 | 05-07/2020 |  |  |
| B Utvinning av mineral  | 9,0  | -2,0        | 1,8        | 18,9       | 9,0  | -6,0   |
| C Tillverkning  | 0,6  | 1,7         | -6,4       | -9,8       | -7,4   | -9,2   |
| D Försörjning av el, gas, värme och kyla  | -0,2   | -9,4        | -10,7      | -10,8      | -12,5  | -16,7  |
| E Vattenförsörjning; avloppsrening, avfallshantering och sanering               | 0,1  | -0,1        | 4,3        | -4,3       | 0,1  | -2,0   |
| 10-11 Livsmedelsindustri  | 2,6  | 2,9         | -1,8       | -2,3       | -1,3   | -0,1   |
| 13-15 Textil-, beklädnads- och läderindustri                                    | 3,9  | -2,7        | -6,3       | -8,9       | -7,1   | -2,9   |
| 16-17 Skogsindustri   | -7,2   | -11,1       | -20,1      | -18,1      | -17,9  | -19,2  |
| 19-22 Kemisk industri   | -3,1   | -2,6        | -14,2      | -23,7      | -17,5  | -12,4  |
| 24-30 Metallindustri  | 5,2  | 11,5        | 1,3        | -2,0       | 0,6  | -6,7   |
| 26-27 EI- och elektronikindustri  | 13,9   | 24,2        | 0,0        | 0,4        | -0,2   | -14,8  |
| 13, 14, 17, 20, 21, 24-30 Tillverkning (nya order)                              | 1,9  | 4,8         | -3,1       | -6,1       | -3,8   | -8,9   |
| B-D Hela industrin exkl. Vattenförsörjning; avloppsrening, avfallshantering och | 0,7  | 0,8         | -7,1       | -9,5       | -7,6   | -10,3  |

1) I årsförändringen jämförs värdena för referensperioden med värdena för motsvarande period året innan.

# Figurer

**Figurbilaga 1. Förändring av den säsongrensade omsättningen inom industrin (BCD) från föregående månad, % (TOL 2008)**

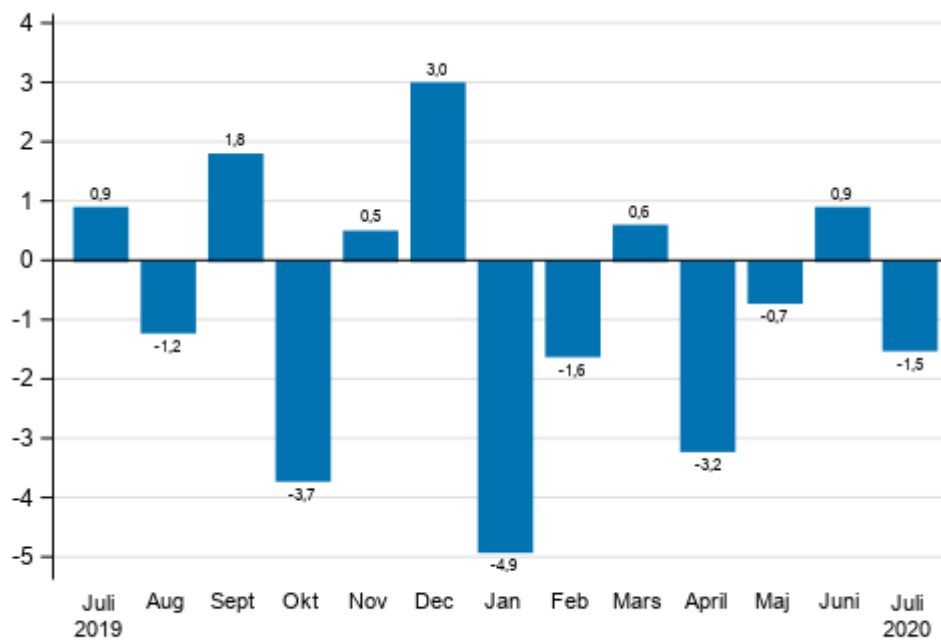

Källa: Statistikcentralen

# Revideringar i denna statistik

Uppgifterna i statistiken har reviderats enligt tabellen nedan. Mera information om revideringen finns i punkt 3 i kvalitetsbeskrivningen (på finska).

## Revidering av årsförändringar av den arbetsdagskorrigerade omsättning inom huvudnäringsgrenarna tillverkning<sup>1)</sup>

| Näringsgren / referensperiod                                      |         | Årsförändring, %      |  | Revidering, procentenhet |
|---|---------|-----------------------|--|--------------------------|
|   |         | 1:a offentliggörandet | Senaste offentliggörandet (2020-09-15) |                          |
| B Utvinning av mineral  | 02/2020 | 1,2                   | 0,5                                    | -0,7                     |
|   | 03/2020 | -1,4                  | 3,8                                    | 5,2                      |
|   | 04/2020 | 0,3                   | 1,0                                    | 0,7                      |
|   | 05/2020 | 35,5                  | 35,7                                   | 0,2                      |
|   | 06/2020 | 32,0                  | 33,3                                   | 1,3                      |
| C Tillverkning  | 02/2020 | -0,9                  | -2,7                                   | -1,8                     |
|   | 03/2020 | -6,2                  | -5,5                                   | 0,7                      |
|   | 04/2020 | -10,3                 | -10,6                                  | -0,3                     |
|   | 05/2020 | -9,1                  | -10,7                                  | -1,6                     |
|   | 06/2020 | -9,3                  | -9,6                                   | -0,3                     |
| D Försörjning av el, gas, värme och kyla                          | 02/2020 | -9,2                  | -12,5                                  | -3,3                     |
|   | 03/2020 | -8,5                  | -8,8                                   | -0,3                     |
|   | 04/2020 | -12,2                 | -10,8                                  | 1,4                      |
|   | 05/2020 | -11,6                 | -12,1                                  | -0,5                     |
|   | 06/2020 | -4,6                  | -3,6                                   | 1,0                      |
| E Vattenförsörjning; avloppsrening, avfallshantering och sanering | 02/2020 | 11,4                  | 12,1                                   | 0,7                      |
|   | 03/2020 | 5,3                   | 10,8                                   | 5,5                      |
|   | 04/2020 | -7,0                  | -8,3                                   | -1,3                     |
|   | 05/2020 | -2,6                  | -4,1                                   | -1,5                     |
|   | 06/2020 | -6,5                  | -6,3                                   | 0,2                      |
| 10-11 Livsmedelsindustri  | 02/2020 | 4,2                   | 2,9                                    | -1,3                     |
|   | 03/2020 | 2,8                   | 3,1                                    | 0,3                      |
|   | 04/2020 | -9,2                  | -10,5                                  | -1,3                     |
|   | 05/2020 | -4,2                  | -6,8                                   | -2,6                     |
|   | 06/2020 | -1,8                  | -0,1                                   | 1,7                      |
| 13-15 Textil-, beklädnads- och läderindustri                      | 02/2020 | 5,2                   | 7,3                                    | 2,1                      |
|   | 03/2020 | -11,5                 | -11,2                                  | 0,3                      |
|   | 04/2020 | -14,8                 | -14,5                                  | 0,3                      |
|   | 05/2020 | -15,0                 | -14,2                                  | 0,8                      |
|   | 06/2020 | -10,7                 | -8,7                                   | 2,0                      |
| 16-17 Skogsindustri   | 02/2020 | -28,7                 | -29,7                                  | -1,0                     |
|   | 03/2020 | -16,8                 | -16,7                                  | 0,1                      |
|   | 04/2020 | -14,3                 | -14,3                                  | 0,0                      |
|   | 05/2020 | -15,6                 | -15,9                                  | -0,3                     |
|   | 06/2020 | -19,5                 | -19,3                                  | 0,2                      |
| 19-22 Kemisk industri   | 02/2020 | -3,0                  | -4,3                                   | -1,3                     |
|   | 03/2020 | -14,8                 | -15,0                                  | -0,2                     |
|   | 04/2020 | -22,7                 | -22,3                                  | 0,4                      |
|   | 05/2020 | -31,4                 | -31,5                                  | -0,1                     |
|   | 06/2020 | -23,9                 | -24,7                                  | -0,8                     |

| Näringsgren / referensperiod   |         | Årsförändring, %      |  | Revidering, procentenhet |
|--|---------|-----------------------|--|--------------------------|
|  |         | 1:a offentliggörandet | Senaste offentliggörandet (2020-09-15) |                          |
| 24-30<br>Metallindustri  | 02/2020 | 10,3                  | 7,4                                    | -2,9                     |
|  | 03/2020 | 1,3                   | 2,6                                    | 1,3                      |
|  | 04/2020 | -4,6                  | -5,4                                   | -0,8                     |
|  | 05/2020 | 3,4                   | 0,7                                    | -2,7                     |
|  | 06/2020 | 0,6                   | -0,4                                   | -1,0                     |
| 26-27 EI- och<br>elektronikindustri  | 02/2020 | 5,0                   | 3,2                                    | -1,8                     |
|  | 03/2020 | 1,5                   | 2,1                                    | 0,6                      |
|  | 04/2020 | -3,6                  | -4,9                                   | -1,3                     |
|  | 05/2020 | 30,3                  | 27,0                                   | -3,3                     |
|  | 06/2020 | -2,3                  | -2,3                                   | 0,0                      |
| 13, 14, 17, 20, 21,<br>24-30 Tillverkning<br>(nya order)                                       | 02/2020 | 1,2                   | -1,0                                   | -2,2                     |
|  | 03/2020 | -2,0                  | -1,4                                   | 0,6                      |
|  | 04/2020 | -6,4                  | -6,9                                   | -0,5                     |
|  | 05/2020 | -1,6                  | -3,4                                   | -1,8                     |
|  | 06/2020 | -5,5                  | -6,3                                   | -0,8                     |
| B-D Hela industrin<br>exkl.<br>Vattenförsörjning;<br>avloppsrening,<br>avfallshantering<br>och | 02/2020 | -4,2                  | -6,2                                   | -2,0                     |
|  | 03/2020 | -5,1                  | -4,5                                   | 0,6                      |
|  | 04/2020 | -10,4                 | -10,6                                  | -0,2                     |
|  | 05/2020 | -8,9                  | -10,4                                  | -1,5                     |
|  | 06/2020 | -7,7                  | -7,9                                   | -0,2                     |

1) Med 1:a offentliggörande avses tidpunkten då uppgiften publicerades första gången. En revidering beskriver skillnaden mellan procentuella årsförändringar i den första och den senaste publiceringen.

## Revidering av långsiktiga årsförändringar av omsättningen inom industrins näringsgrenar

| Näringsgren   | År   | Genomsnitt <sup>1)</sup> | Genomsnittet av de absoluta värdena <sup>2)</sup> |
|---|------|--------------------------|---|
| B Utvinning av mineral  | 2016 | -0,1                     | 0,8   |
|   | 2017 | -0,1                     | 0,6   |
|   | 2018 | -0,5                     | 0,5   |
| C Tillverkning  | 2016 | 0,1                      | 0,3   |
|   | 2017 | -0,1                     | 0,4   |
|   | 2018 | -0,2                     | 0,3   |
| D Försörjning av el, gas, värme och kyla                          | 2016 | -0,3                     | 0,9   |
|   | 2017 | -0,2                     | 0,4   |
|   | 2018 | 0,0                      | 0,3   |
| E Vattenförsörjning; avloppsrening, avfallshantering och sanering | 2016 | -0,5                     | 0,6   |
|   | 2017 | -0,8                     | 0,9   |
|   | 2018 | -0,2                     | 0,4   |
| 10-11 Livsmedelsindustri  | 2016 | -0,1                     | 0,2   |
|   | 2017 | 0,0                      | 0,2   |
|   | 2018 | -0,2                     | 0,3   |
| 13-15 Textil-, beklädnads- och läderindustri                      | 2016 | -1,8                     | 2,1   |
|   | 2017 | -0,3                     | 0,9   |
|   | 2018 | -0,2                     | 0,2   |
| 16-17 Skogsindustri   | 2016 | 0,5                      | 0,5   |
|   | 2017 | 0,0                      | 0,2   |
|   | 2018 | 0,4                      | 0,6   |
| 19-22 Kemisk industri   | 2016 | 0,1                      | 0,4   |
|   | 2017 | -0,1                     | 0,2   |
|   | 2018 | -0,2                     | 0,2   |
| 24-30 Metallindustri  | 2016 | 0,1                      | 0,4   |
|   | 2017 | -0,2                     | 0,8   |
|   | 2018 | -0,4                     | 0,5   |
| 26-27 EI- och elektronikindustri                                  | 2016 | -0,2                     | 0,3   |
|   | 2017 | 0,4                      | 2,3   |
|   | 2018 | -1,3                     | 1,3   |
| 13, 14, 17, 20, 21, 24-30 Tillverkning (nya order)                | 2016 | 0,1                      | 0,4   |
|   | 2017 | -0,1                     | 0,6   |
|   | 2018 | -0,2                     | 0,4   |

1) Genomsnittet har beräknats när materialen för statistikårets första och sista publikationsmånad färdigställts, då också den officiella årsstatistiken Struktur- och bokslutsstatistik över företag publiceras. Uppgifterna har beräknats på basis av årsförändringar i den ursprungliga indexserien.

2) Genomsnittet har beräknats på basis av skillnaderna mellan de absoluta värdena för statistikårets första och sista publikationsmånad, då också den officiella årsstatistiken Struktur- och bokslutsstatistik över företag publiceras.



## Förfrågningar

Maija Sappinen 029 551 3348

Heli Suonio 029 551 2481

Ansvarig avdelningschef:

Mari Ylä-Jarkko

[myynti.teollisuus@stat.fi](mailto:myynti.teollisuus@stat.fi)

[www.stat.fi](http://www.stat.fi)

Källa: Omsättningsindex för industrin 2020, juli, Statistikcentralen